

LEGENDA

- Area Ex Pompe Biraghi
- ▨ Principali accumuli di rifiuti e rifiuti sparsi fuori terra (esclusi rifiuti sotto capannoni)

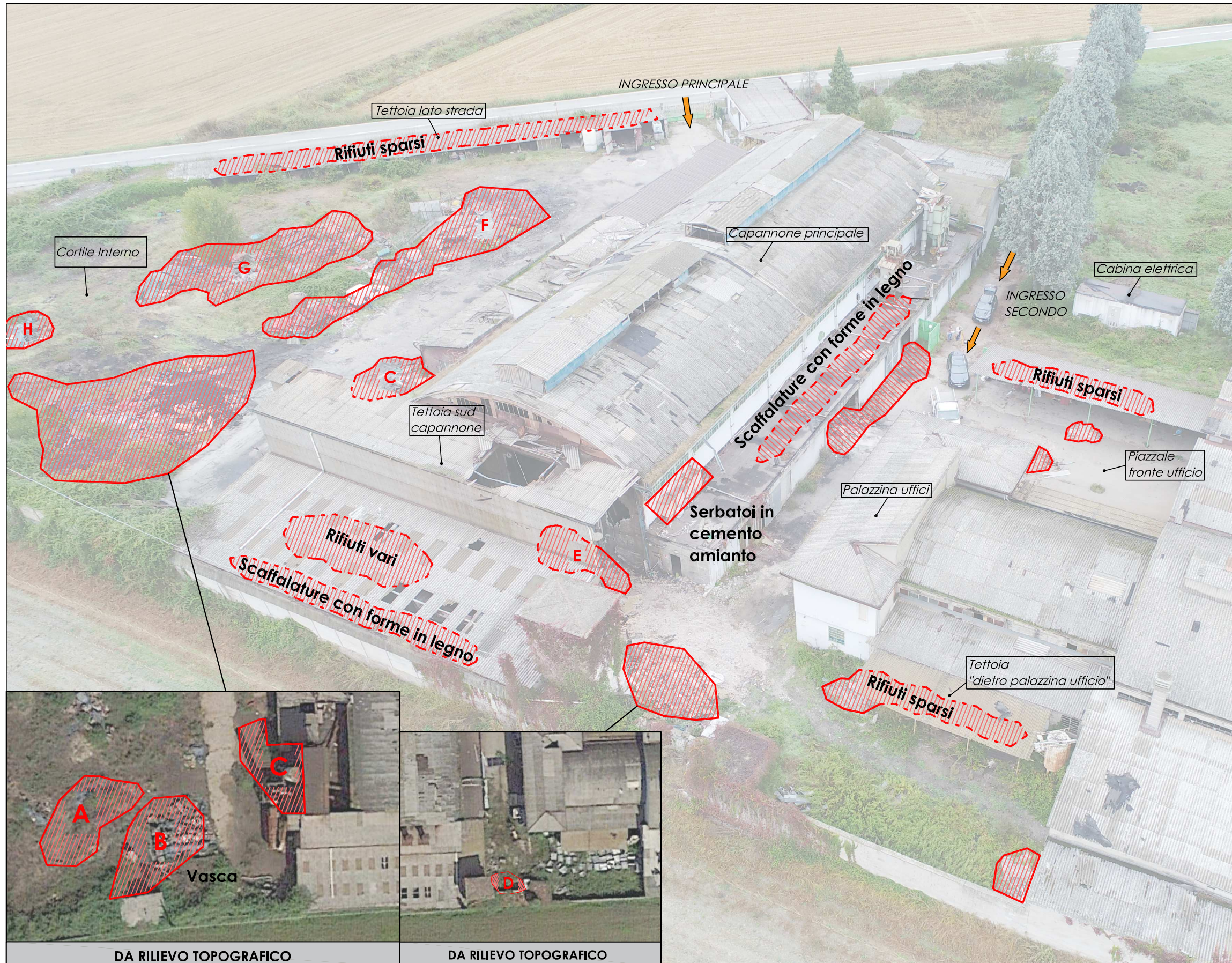
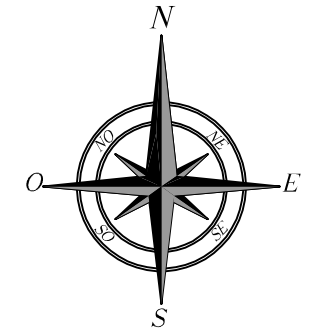

**REGIONE LOMBARDIA**  
**PROVINCIA DI PAVIA**  
**COMUNE DI GRAVELLONA LOMELLINA**  
  
**MESSA IN SICUREZZA AREA EX POMPE BIRAGHI**  
**RIMOZIONE RIFIUTI**  
  
**PROGETTO ESECUTIVO/APPALTABILE**

Eseguito da: ing. Jacopo Scotti	Controllato da: dott. Paolo Bovio	Approvato da: dott. Paolo Bovio
Scala: --	Data: febbraio 2020	Formato: A3

Titolo tavola:  
**Planimetria ubicazione rifiuti fuori terra**

**ST&A srl**  
 Via L. Muratori 15 - 20135 Milano  
 www.steaprogetti.it - e-mail: info@steaprogetti.it